

1 IMUNOGENÉTICA  
ESCALA 1 : 50

EQUIPAMENTOS

01a	AGITADOR VORTEX (TUBOS)
01c	AGITADOR DE KLINE
01d	AGITADOR MAGNÉTICO DE PLACA
01g	AGITADOR ORBITAL (MESA AGITADORA)
03g	ANALISADOR DE IMUNOENSAIO POR MULTIPLEXAÇÃO
04a	ASPIRADOR DE SECREÇÃO
05a	AUTOCLAVE DE BANCADA 12L
05b	AUTOCLAVE DE BANCADA 65L
06a	BALANÇA ANALÍTICA (>= 0,0001G)
07a	BANHO MARIA COM AGITAÇÃO (COM CIRCULAÇÃO OU ULTRATERMOSTÁTICO)
07b	BANHO MARIA MÉDIO
07c	BANHO MARIA PEQUENO
08a	BANHO SECO (TERMOBLOCO OU BLOCO DE AQUECIMENTO)
09a	BANHO ULTRASSÔNICO (LAVADORA ULTRASSÔNICA)
11f	CABINE SEGURANÇA BIOLÓGICA CLASSE II-A2 -PEQUENA
14c	CAPELA DE EXAUSTÃO - PEQUENA
16c	CENTRÍFUGA DE BANCADA - MICRO
16d	CENTRÍFUGA CITOLÓGICA (CYTOSPIN)
16f	CENTRÍFUGA REFRIGERADA - MÉDIA
19a	COMPUTADOR - DESKTOP COMPLETO (CPU+MONITOR+TECLADO+MOUSE)
21a	CONTADOR AUTOMÁTICO DE CÉLULAS (CÂMARA DE NEUBAUER)
25b	ESPECTROFOTÔMETRO ELISA
25c	ESPECTROFOTÔMETRO NANODROP
28a	ESTUFA DE CULTURA E BACTERIOLÓGICA
32a	FREEZER CIENTÍFICO -30°C - 100 A 300L
36a	LAVADORA DE MICROPLACA (ELISA)
40a	MEDIDOR DE PH (PHMETRO OU POTENCIÔMETRO) DE BANCADA
41c	MICROSCÓPIO INVERTIDO
41d	MICROSCÓPIO ÓPTICO
43a	PASSTRHOUGH
46b	REFRIGERADOR CIENTÍFICO 400 A 650L

ÁREA LIVRE PARA MANIPULAÇÃO (50x50 cm)

\* EQUIPAMENTO NOVO OU SUGERIDO PARA CÁLCULO DE INSTALAÇÃO

NOTA: AS DIMENSÕES DOS EQUIPAMENTOS SÃO REFERENCIAIS

FLUXOS

- AMOSTRAS
- INSUMOS
- RESÍDUOS
- PESSOAS
- EQUIPAMENTOS GRANDES

TERMO DE RECEBIMENTO E APROVAÇÃO DE PROJETO

Por este instrumento fica formalizada a aprovação do Projeto Básico pelos profissionais técnicos habilitados responsáveis; coordenador da meta e/ou fiscal do Contrato; autoridades competentes na Cogic; e gestores diretamente envolvidos e direção da Unidade demandante. Esta aprovação atende aos incisos I e II do art. 18 da Lei nº 14.133/2021 (instrução da fase preparatória) e sua inclusão no Processo referente à contratação do objeto é necessária para dar prosseguimento ao certame licitatório. Desse modo, a Cogic se compromete em executar o serviço ou obra em consonância com o Projeto Básico aprovado neste ato. Por sua vez, os gestores diretamente envolvidos e direção da Unidade demandante se comprometem em não solicitar modificações que alterem este Projeto Básico uma vez que têm plena compreensão e concordância com o mesmo. Os gestores diretamente envolvidos e direção da Unidade demandante atestam ainda a concordância com o planejamento para execução do serviço ou obra, condicionantes de execução e compromissos entre as partes-- incluindo eventuais transferências de atividades, liberação de áreas ou construções, reformas ou instalações prévias para adaptações provisórias, dentre outros pré-requisitos. Registra-se que, em casos excepcionais, poderão ser admitidas alterações de escopo e prazo durante a execução do contrato: (i) em função do maior grau de detalhamento do projeto, desde que demonstrada a superioridade das inovações em termos de redução de custos, de aumento da qualidade, de redução do prazo de execução ou de facilidade de manutenção ou operação, conforme descrito no § 5º do art. 46 da Lei nº 14.133/2021; (ii) sempre que fato superveniente alheio à vontade das partes obrigar à modificações técnicas em encargos e especificações; ou (iii) nos casos em que modificações na legislação vigente obrigarem a revisão das soluções de projeto, sem a qual a aprovação em órgãos externos fique prejudicada ou impossibilitada.

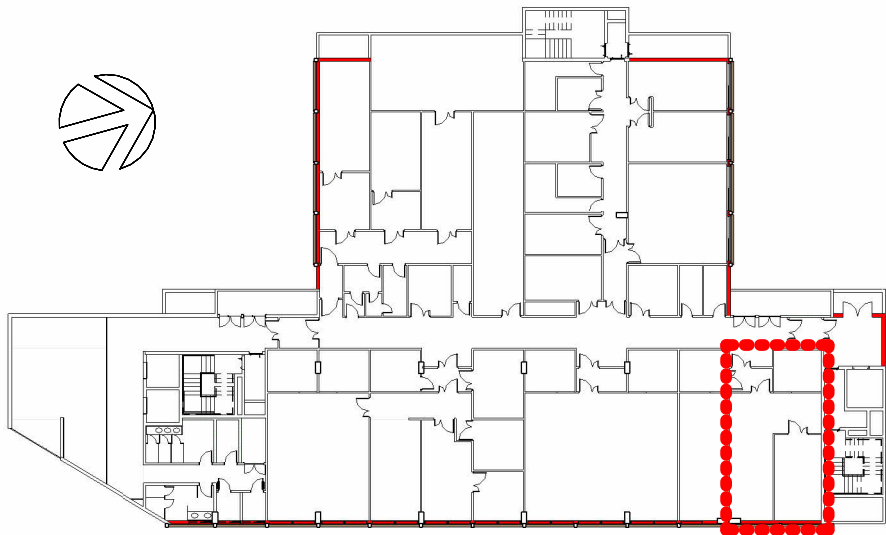

2 LOCALIZAÇÃO NÍVEL 3 - 08  
ESCALA 1 : 500

Ministério da Saúde		PROJETO / UNIDADE	
FIOCRUZ Fundação Oswaldo Cruz		CPCLIN INI	
OBJETIVO CONSTRUÇÃO	CAMPUS MANGUINHOS	SETOR INI	
Nº PRÉDIO 918	Nº DA META 2023.083	O.E. / O.R. 2024.03.27.01	Nº PRANCHA A918X30A
TIPO DE PROJETO/SUBTIPO DE PROJETO ARQUITETURA		FASE ESTUDO PRELIMINAR	
TÍTULO DA PRANCHA IMUNOGENÉTICA NÍVEL 3 - PLANTA DE LAYOUT		DATA 29/12/2023	ARQ-308
COORDENADOR DA META MARLY ZIED		RESPONSÁVEL TÉCNICO MARLY ZIED	
EQUIPE VANIA FURUGUEM, NATHALIA PAIVA, PEDRO PAULO, JOVI PEIXOTO, RENATO COUTO.			